

Sincérité du visage

Didier Ben Loulou

Catherine Chalier

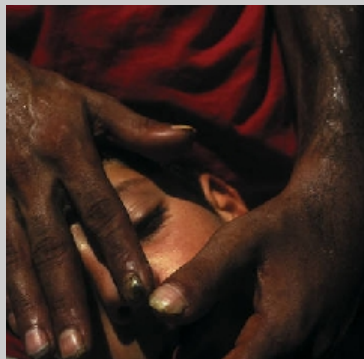

Le visage porte la vie. Dans ses reliefs, ses mouvements, ses couleurs, il accueille et s'oppose, il donne et prend. Le lieu c'est Jérusalem. La ville s'impose dans sa géographie, précise et compliquée. Elle bouge et elle est immobile. Ces photographies articulent cette double géographie. Elles cherchent avec patience et curiosité à établir sa cohésion. On n'échappe pas à son visage et l'objectif du photographe n'échappe pas à Jérusalem. Les visages regardent la ville, avec ses certitudes et ses interrogations, ses convictions et ses doutes. Il ne contourne pas les obstacles. Il connaît les contrastes et les aspérités, les déchirures et les souffrances aussi.

Co-production	Consulat Général de France à Jérusalem
Parution	18/06/2004
Collection	Hors Collection
Format	250 x 250

Broché avec rabats
36 photographies en couleur
96 pages
ISBN : 978-2-914381-84-0

35 €



9782914381840

Filigranes Éditions - Paris
Carré Bisson, 10 bis rue Bisson
75020 Paris
T +33 (0)6 31 20 20 23

Filigranes Editions
3 lieu-dit Toul Guido
22140 Landebaëron
T +33 (0)6 31 20 20 23

www.filigranes.com
filigranes@filigranes.com